

CO-ORGANISÉ  
AVEC LES COLLÈGES  
RÉGIONAUX

• Strasbourg • Reims • Dijon  
• Nancy • Besançon

**CONGRÈS  
NATIONAL**  
CNGE Collège Académique



24<sup>e</sup>

EXERCER  
ET ENSEIGNER  
LA MÉDECINE  
GÉNÉRALE



Strasbourg

Palais de la musique et des congrès

20 • 21 • 22 NOVEMBRE 2024

## **Violences faites aux enfants : enseignement hybride à destination des internes de médecine générale à Nantes**

22 novembre 2024

Maëlle Guidoux  
Médecin généraliste (Vendée)  
CCU - DMG Nantes  
[maelle.guidoux@univ-nantes.fr](mailto:maelle.guidoux@univ-nantes.fr)

**DMG Nantes**  
Département de  
Médecine Générale

CO-ORGANISÉ  
AVEC LES COLLÈGES  
RÉGIONAUX

• Strasbourg • Reims • Dijon  
• Nancy • Besançon

# CONGRÈS NATIONAL

CNCG Collège Académique



24<sup>e</sup>

EXERCER  
ET ENSEIGNER  
LA MÉDECINE  
GÉNÉRALE



Strasbourg

Palais de la musique et des congrès

20 • 21 • 22 NOVEMBRE 2024



## Déclaration publique d'intérêts de Guidoux Maëlle

12/11/2024

### Financements reçus de l'industrie



### Liens spécifiques à l'intervention

« Violences faites aux enfants : enseignement hybride à destination des internes de médecine générale à Nantes »

■

### Autres liens d'intérêts

#### Activité professionnelle

- Médecin généraliste (2024-en cours)
- Chef de clinique des Universités (2023)

#### Engagements

### Principaux financeurs

■

### Déclaration complète

- disponible sur Archimede.fr



CO-ORGANISÉ  
AVEC LES COLLÈGES  
RÉGIONAUX

• Strasbourg • Reims • Dijon  
• Nancy • Besançon

# CONGRÈS NATIONAL

CNCG Collège Académique



24<sup>e</sup>

EXERCER  
ET ENSEIGNER  
LA MÉDECINE  
GÉNÉRALE



Strasbourg

Palais de la musique et des congrès

20 • 21 • 22 NOVEMBRE 2024

## I - Violences faites aux enfants : quoi parle-on ?

**Handicap RR**  
x4

**1 français  
sur 10**  
déclare avoir  
été victime  
d'**inceste**

**Sexuelles**

Toutes les **3 minutes**, 1  
enfant est victime  
d'inceste, de viol ou  
d'agression sexuelle =  
**160 000** par an

**Endémiques**

**1,4 enfant  
sur 10**

1 infanticide tous les  
5 jours

**Systemiques  
intra-familiales**  
**> 80%**

**Inaudibles**

Sous-estimation ++  
**2 à 3%** de  
condamnations

**> 400 000**  
enfants co-  
exposés à des  
**violences  
conjugales**

CO-ORGANISÉ  
AVEC LES COLLÈGES  
RÉGIONAUX

• Strasbourg • Reims • Dijon  
• Nancy • Besançon

**CONGRÈS  
NATIONAL**

CNCGE Collège Académique



24<sup>e</sup>

EXERCER  
ET ENSEIGNER  
LA MÉDECINE  
GÉNÉRALE



Strasbourg

Palais de la musique et des congrès

20 • 21 • 22 NOVEMBRE 2024

## II - Réalité en cabinet de médecine générale

**> 1 enfant sur 10**

dans nos salles d'attente

**Rôle crucial du MG**

1er recours ++

**Vigilance constante**

Prédominance des violences **intra**-familiales

CO-ORGANISÉ  
AVEC LES COLLÈGES  
RÉGIONAUX

• Strasbourg • Reims • Dijon  
• Nancy • Besançon

# CONGRÈS NATIONAL

CNCG Collège Académique



24<sup>e</sup>

EXERCER  
ET ENSEIGNER  
LA MÉDECINE  
GÉNÉRALE



Strasbourg

Palais de la musique et des congrès

20 • 21 • 22 NOVEMBRE 2024

## Soignants, comment passer à l'action ?

1

Surmonter les freins

2

Apprendre à repérer

3

Protéger

Manque de  
formation



Méconnaissance  
du rôle des  
services sociaux



Craintes de  
poursuites  
judiciaires



Absence  
d'information



Déni du sujet



Manque de  
temps



CO-ORGANISÉ  
AVEC LES COLLÈGES  
RÉGIONAUX

• Strasbourg • Reims • Dijon  
• Nancy • Besançon

**CONGRÈS  
NATIONAL**  
CNGE Collège Académique



24<sup>e</sup>

EXERCER  
ET ENSEIGNER  
LA MÉDECINE  
GÉNÉRALE



Strasbourg

Palais de la musique et des congrès

20 • 21 • 22 NOVEMBRE 2024

### III - Enfance et violences : une formation innovante



#### Format Hybride

½ journée en **présentiel**

10h de contenu en **distanciel**

Forum

#### Approche pratique

Mises en situation

Activités pédagogiques variées

#### Soutien local

Réseau de protection de l'enfance  
local

Université de Nantes

CO-ORGANISÉ  
AVEC LES COLLÈGES  
RÉGIONAUX

• Strasbourg • Reims • Dijon  
• Nancy • Besançon

**CONGRÈS  
NATIONAL**  
CNGE Collège Académique



24<sup>e</sup>

EXERCER  
ET ENSEIGNER  
LA MÉDECINE  
GÉNÉRALE



Strasbourg

Palais de la musique et des congrès

20 • 21 • 22 NOVEMBRE 2024

## Pourquoi un format hybride ?

### Présentiel

Interactivité  
Motivation  
Compétences sociales  
Ancrage territorial

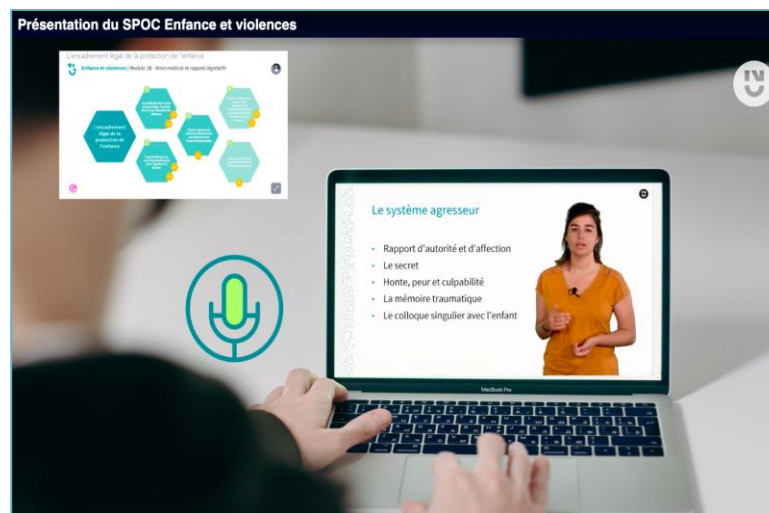

### Distanciel

Accessibilité  
Flexibilité  
Autonomie  
Pérennité

CO-ORGANISÉ  
AVEC LES COLLÈGES  
RÉGIONAUX

• Strasbourg • Reims • Dijon  
• Nancy • Besançon

# CONGRÈS NATIONAL

CNGE Collège Académique



24<sup>e</sup>

EXERCER  
ET ENSEIGNER  
LA MÉDECINE  
GÉNÉRALISTE



Strasbourg

Palais de la musique et des congrès

20 • 21 • 22 NOVEMBRE 2024

IV - Contenu  
de la  
formation :

**9 modules**

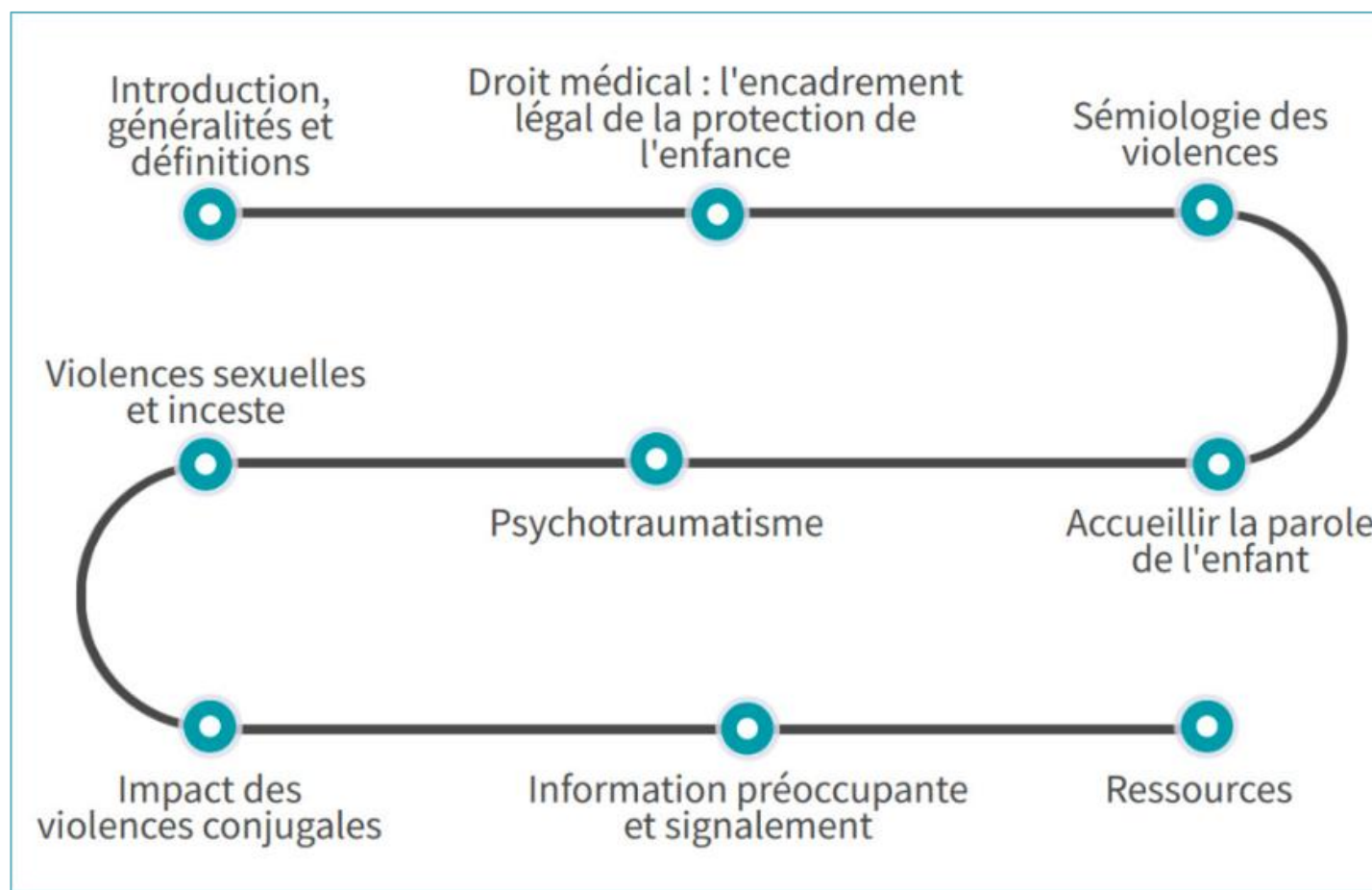



CO-ORGANISÉ  
AVEC LES COLLÈGES  
RÉGIONAUX

• Strasbourg • Reims • Dijon  
• Nancy • Besançon

**CONGRÈS  
NATIONAL**  
CNGE Collège Académique



24<sup>e</sup>

EXERCER  
ET ENSEIGNER  
LA MÉDECINE  
GÉNÉRALE



Strasbourg  
Palais de la musique et des congrès

20 • 21 • 22 NOVEMBRE 2024

## Structuration pédagogique de chaque module

### 4 domaines d'action pour les apprenants :

Observer  
et comprendre



Mémoriser



S'exercer  
et  
s'engager



Approfondir

CO-ORGANISÉ  
AVEC LES COLLÈGES  
RÉGIONAUX

• Strasbourg • Reims • Dijon  
• Nancy • Besançon

# CONGRÈS NATIONAL

CNCG Collège Académique



24<sup>e</sup>

EXERCER  
ET ENSEIGNER  
LA MÉDECINE  
GÉNÉRALE



Strasbourg  
Palais de la musique et des congrès

20 • 21 • 22 NOVEMBRE 2024

## 4.1 Observer et comprendre

V.E.O. | Rôle des médecins généralistes

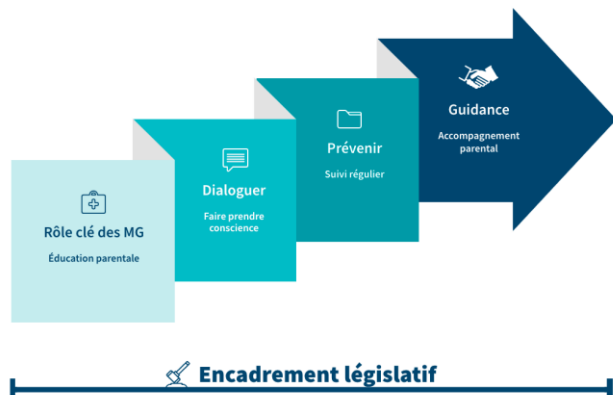

3 Définitions de la maltraitance

1 **PHYSIQUE**  
toute blessure  
**intentionnelle** :  
ECCHYMOSE  
FRACTURE  
HÉMORRAGIE  
pouvant causer la **mort**

Violences physiques : 31%

3 **PSYCHOLOGIQUE**  
MENACES  
HUMILIATION  
REJET  
nuire au développement émotionnel  
ou à l'estime de soi de l'enfant

Violences psychologiques : 19%

2 **ABUS SEXUEL**  
Abus ou sollicitations  
à connotation sexuelle

Violences sexuelles : 24%

4 **NÉGLIGENCE**  
Incapacité de répondre aux  
besoins fondamentaux  
de l'enfant :  
NOURRITURE SOINS MÉDICAUX  
VÊTEMENTS SOUTIEN  
LOGEMENT ÉDUCATION **ABUS** **ABANDON**

Négligences lourdes : 26%

Le signalement



Faits graves

- péril imminent
- atteinte grave à l'intégrité physique/psychique
- violences ou agressions sexuelles
- négligences lourdes
- opposition parentale à des soins indispensables



Caractérisation juridique : transmission  
au procureur de la République



Protéger l'enfant



CO-ORGANISÉ  
AVEC LES COLLÈGES  
RÉGIONAUX

• Strasbourg • Reims • Dijon  
• Nancy • Besançon

# CONGRÈS NATIONAL

CNCG Collège Académique



24<sup>e</sup>

EXERCER  
ET ENSEIGNER  
LA MÉDECINE  
GÉNÉRALE





Strasbourg

Palais de la musique et des congrès

20 • 21 • 22 NOVEMBRE 2024

## 4.2 Mémoriser

 Les signes psychiques et comportementaux du psycho-traumatisme 

Absentéisme

Troubles de la concentration

Scarifications

**Addictions**

Insomnies

Dévalorisation

Troubles de la sexualité

Troubles du comportement alimentaire

Phobies

Irritabilité

Repli sur soi

Honte

Absence de projection dans l'avenir

Angoisses de séparation

Troubles de la mémoire

**Syndrome dépressif**

Culpabilité

Troubles attentionnels

Sidération  
Dissociation  
Mémoire traumatique



Interview du Dr Muriel Salmona, psychiatre référente nationale du psychotraumatisme

PTSD ~ trauma & stressor-related

SYMPTOMS persist for OVER 1 MONTH

**PSYCHOLOGICAL**

REEXPERIENCE TRAUMA THROUGH:

- \* NIGHTMARES
- \* FLASHBACKS
- \* INTRUSIVE THOUGHTS

**BEHAVIORAL**

AVOIDS CERTAIN SITUATIONS & ENVIRONMENTS

HYPERVIGILANT

↳ constantly on guard

faire preuve d'une hypervigilance, dans un état de qui-vive permanent, ou d'hyperréactivité,

CO-ORGANISÉ  
AVEC LES COLLÈGES  
RÉGIONAUX

• Strasbourg • Reims • Dijon  
• Nancy • Besançon

# CONGRÈS NATIONAL

CNCG Collège Académique



24<sup>e</sup>

EXERCER  
ET ENSEIGNER  
LA MÉDECINE  
GÉNÉRALE



Strasbourg  
Palais de la musique et des congrès

20 • 21 • 22 NOVEMBRE 2024

## 4.3 S'engager et s'exercer

**Quiz**

Question 3 Quel mot utilise-t-on pour expliquer la tolérance à la douleur traumatique ?

Votre réponse

- > La résilience
- > La domination
- > La dissociation traumatique

Sélectionnez une réponse et faites-la glisser dans la bulle de réponse

Découvrez la bonne réponse en cliquant ici

### SAVOIR REPÉRER DES LÉSIONS DE VIOLENCES INFLIGÉES

Cliquer sur une localisation suspecte de lésion infligée

Localisations suspectes vs. localisations habituelles

- Localisations habituelles dans la traumatologie de l'enfant
- Localisations suspectes de lésions infligées

© M. Balençon - SFPM

genially Education

CO-ORGANISÉ  
AVEC LES COLLÈGES  
RÉGIONAUX

• Strasbourg • Reims • Dijon  
• Nancy • Besançon

**CONGRÈS  
NATIONAL**  
CNGE Collège Académique



24<sup>e</sup>

EXERCER  
ET ENSEIGNER  
LA MÉDECINE  
GÉNÉRALE



Strasbourg  
Palais de la musique et des congrès

20 • 21 • 22 NOVEMBRE 2024

## Rédiger une information préoccupante (IP)

### L'information préoccupante

Alerte concernant un danger ou un risque de danger

**DANGER = ALERTE**



Santé  
Sécurité  
Moralité  
Éducation  
Développement

**Au moindre doute : les appeler**



Correction



Cellule de recueil des  
informations préoccupantes 44  
3, quai Ceineray – CS 94109  
44041 Nantes Cedex 1  
Tél. 02.51.17.21.88  
Télécopie : 02.51.17.21.89

FICHE DE RECUEIL D'ELEMENTS D'INQUIETUDES, DE  
DANGER OU DE RISQUES DE DANGER

Document à adresser à :  
**CELLULE DE RECUEIL DES  
INFORMATIONS PREOCCUPANTES 44**  
3 quai Ceineray  
CS 94109  
44041 NANTES CEDEX 1  
Télécopie : 02.51.17.21.89 Courriel :  
crip44@loire-atlantique.fr

#### 1. Recueil des premiers éléments

Date du recueil : \_\_\_\_\_ heure : \_\_\_\_\_  
Mode de recueil : Téléphone \_\_\_\_\_ Courrier (joindre \_\_\_\_\_ Accueil \_\_\_\_\_  
photocopie) \_\_\_\_\_  
 Téléphone  Courrier  Accueil  
 19  Télécopie

CO-ORGANISÉ  
AVEC LES COLLÈGES  
RÉGIONAUX

• Strasbourg • Reims • Dijon  
• Nancy • Besançon

# CONGRÈS NATIONAL

CNCG Collège Académique



24<sup>e</sup>

EXERCER  
ET ENSEIGNER  
LA MÉDECINE  
GÉNÉRALE



Strasbourg

Palais de la musique et des congrès

20 • 21 • 22 NOVEMBRE 2024

## Activité flash-cards

### Dépistage systématique | Quiz intermédiaire



#### QUESTION

Parmi les formulations suivantes  
choisissez 2 formulations qui vous  
semblent pertinentes :

A

Est-ce que ça se  
passe bien à  
l'école ?

B

Comment vas-tu ?

C

Est-ce que tu es  
sage à la maison ?

D

Tu as l'air triste,  
est ce que tu veux  
m'en parler ?



### Lorsqu'on repère des signes d'alerte

#### CONSIGNE

- Trouvez les mots justes
- lisez le thème de départ
  - imaginez votre formulation
  - retournez la carte pour découvrir nos suggestions

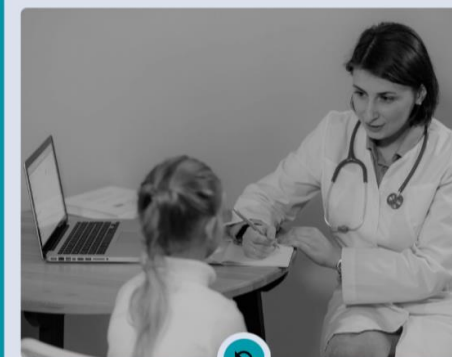

Retournez la carte

Informer et expliquer nos  
questionnements à l'enfant





## 10 vignettes cliniques

### Situation clinique n°3

SOMMAIRE

Vous recevez en consultation dans votre cabinet Océane, 15 ans, accompagnée par son papa, pour bilan de malaises vagues à répétition. L'ECG et la biologie sont normaux. La famille est épuisée ; l'interrogatoire vous rapporte un isolement socio-familial croissant, avec deux fugues sur le dernier mois. Océane a toujours eu jusque-là une santé et une scolarité tout à fait rassurantes. Vous n'avez pas connaissance d'un contexte familial toxique.



Scarifications

Vous notez au décours de votre examen et de l'interrogatoire :

- Des idées noires sont rapportées, non scénarisées.
- Vous remarquez des lésions de scarifications sur les avant-bras, bien cachées sous 3 couches de vêtements.

À quel point cette situation vous inquiète-t-elle?



genially

### Proposition de réponse à la situation clinique n°6

SOMMAIRE

- **Négligences**
- **Rédaction d'une information préoccupante**
- **Facteurs de risque parentaux**
- **Avis téléphonique auprès de la CRIP**
- **Nouvelle consultation**

1 VOUS PROGRAMMEZ UNE NOUVELLE CONSULTATION DE FAÇON RAPPROCHÉE ET/OU VOUS SOLICITEZ UN CONFRÈRE PÉDIATRE POUR AVIS

CO-ORGANISÉ  
AVEC LES COLLÈGES  
RÉGIONAUX

• Strasbourg • Reims • Dijon  
• Nancy • Besançon

# CONGRÈS NATIONAL

CNCG Collège Académique



24<sup>e</sup>

EXERCER  
ET ENSEIGNER  
LA MÉDECINE  
GÉNÉRALE



Strasbourg

Palais de la musique et des congrès

20 • 21 • 22 NOVEMBRE 2024

## 4.4 Approfondir

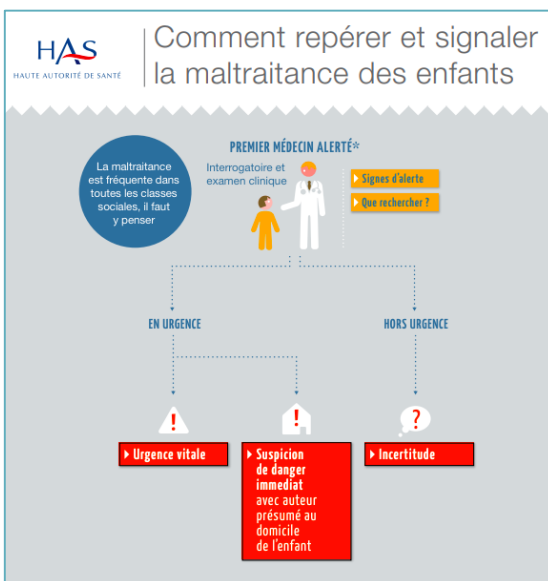



CO-ORGANISÉ  
AVEC LES COLLÈGES  
RÉGIONAUX

• Strasbourg • Reims • Dijon  
• Nancy • Besançon

**CONGRÈS  
NATIONAL**  
CNGE Collège Académique



**24<sup>e</sup>**

EXERCER  
ET ENSEIGNER  
LA MÉDECINE  
GÉNÉRALE



Strasbourg  
Palais de la musique et des congrès

20 • 21 • 22 NOVEMBRE 2024

## V - Evaluation de la formation



Participation spontanée des étudiants : **35%**



Niveau de satisfaction : **98%**



Sentiment d'efficacité personnelle : "aujourd'hui je me sens capable de ...."

=> progression de **35% à 66%**

CO-ORGANISÉ  
AVEC LES COLLÈGES  
RÉGIONAUX

• Strasbourg • Reims • Dijon  
• Nancy • Besançon

**CONGRÈS  
NATIONAL**  
CNGE Collège Académique



24<sup>e</sup>

EXERCER  
ET ENSEIGNER  
LA MÉDECINE  
GÉNÉRALE



Strasbourg  
Palais de la musique et des congrès

20 • 21 • 22 NOVEMBRE 2024

## VI - Perspectives

- **Diffusion** du e-learning
- **Veille et actualisation**
- **Catalogue** des ressources
- **Evolution de l'hybridation** : théâtre-forum, consultations simulées ?

CO-ORGANISÉ  
AVEC LES COLLÈGES  
RÉGIONAUX

• Strasbourg • Reims • Dijon  
• Nancy • Besançon

# CONGRÈS NATIONAL

CNGE Collège Académique



24<sup>e</sup>

EXERCER  
ET ENSEIGNER  
LA MÉDECINE  
GÉNÉRALE



Strasbourg

Palais de la musique et des congrès

20 • 21 • 22 NOVEMBRE 2024

## La suite : e-learning Violences éducatives ordinaires



CO-ORGANISÉ  
AVEC LES COLLÈGES  
RÉGIONAUX

• Strasbourg • Reims • Dijon  
• Nancy • Besançon

**CONGRÈS  
NATIONAL**  
CNGE Collège Académique



24<sup>e</sup>

EXERCER  
ET ENSEIGNER  
LA MÉDECINE  
GÉNÉRALE



Strasbourg

Palais de la musique et des congrès

20 • 21 • 22 NOVEMBRE 2024

MERCI DE VOTRE ATTENTION

Contact : [maille.guidoux@univ-nantes.fr](mailto:maille.guidoux@univ-nantes.fr)

Enfance et  
violences

**Accéder au SPOC :**

[http://bit.ly/spoc\\_enfance-violences\\_nantes](http://bit.ly/spoc_enfance-violences_nantes)

**Clef d'inscription :** Maltraitemances123



**Accéder au SPOC :**

[https://bit.ly/spoc\\_VEO\\_nantes](https://bit.ly/spoc_VEO_nantes)

**Clef d'inscription :** VEODMG24



VEO

CO-ORGANISÉ  
AVEC LES COLLÈGES  
RÉGIONAUX

• Strasbourg • Reims • Dijon  
• Nancy • Besançon

**CONGRÈS  
NATIONAL**  
CNGE Collège Académique



24<sup>e</sup>

EXERCER  
ET ENSEIGNER  
LA MÉDECINE  
GÉNÉRALE



Strasbourg  
Palais de la musique et des congrès

20 • 21 • 22 NOVEMBRE 2024

## Bibliographie

Gilbert R, Widom CS, Browne K, Fergusson D, Webb E, Janson S. Burden and consequences of child maltreatment in high-income countries. *The Lancet* [Internet]. janv 2009 [cité 25 août 2022];373(9657):68-81

OMS. Maltraitance des enfants [Internet]. 2022

Les chiffres clés en protection de l'enfance | Observatoire National de la Protection de l'Enfance | ONPE [Internet]

Hillis S, Mercy J, Amobi A, Kress H. Global Prevalence of Past-year Violence Against Children: A Systematic Review and Minimum Estimates. *Pediatrics* [Internet]. 1 mars 2016 137(3):e20154079

La commission indépendante sur l'inceste et les violences sexuelles faites aux enfants. *Violences sexuelles : Protéger les enfants, conclusions intermédiaire*. 2022

Debauche A, Lebugle A, Brown E. Présentation de l'enquête VIRAGE et premiers résultats sur les violences sexuelles. Documents de travail n°229, Ined. janv 2017;65. [Internet]. [cité 24 août 2022].

IPSOS Rapport Enquete violences sexuelle de l'enfance. septembre 2019. 69p. [Internet]

Mercier E, Merceron A, Morin S. Les Français face à l'inceste. IPSOS; 2020 p. 16.

OMS. Organisation mondiale de la Santé. 2022 [cité 7 juin 2023]. *Violence à l'encontre des enfants*.

**#CNGE2024**

[www.congrescngc.fr](http://www.congrescngc.fr)