

CO-ORGANISÉ  
AVEC LES COLLÈGES  
RÉGIONAUX

• Strasbourg • Reims • Dijon  
• Nancy • Besançon

**CONGRÈS  
NATIONAL**  
CNGE Collège Académique



24<sup>e</sup>

EXERCER  
ET ENSEIGNER  
LA MÉDECINE  
GÉNÉRALE



Strasbourg  
Palais de la musique et des congrès

20 • 21 • 22 NOVEMBRE 2024

# Quelles questions pour le médecin généraliste ?

Dr Céline Buffel du Vaure



CO-ORGANISÉ  
AVEC LES COLLÈGES  
RÉGIONAUX

• Strasbourg • Reims • Dijon  
• Nancy • Besançon

**CONGRÈS  
NATIONAL**  
CNGE Collège Académique



24<sup>e</sup>

EXERCER  
ET ENSEIGNER  
LA MÉDECINE  
GÉNÉRALE



Strasbourg

Palais de la musique et des congrès

20 • 21 • 22 NOVEMBRE 2024

Pas de conflit d'intérêt

CO-ORGANISÉ  
AVEC LES COLLÈGES  
RÉGIONAUX

• Strasbourg • Reims • Dijon  
• Nancy • Besançon

# CONGRÈS NATIONAL

CNGE Collège Académique



24<sup>e</sup>

EXERCER  
ET ENSEIGNER  
LA MÉDECINE  
GÉNÉRALE



Strasbourg

Palais de la musique et des congrès

20 • 21 • 22 NOVEMBRE 2024

## Notre rôle dans ce dépistage



**Repérer**

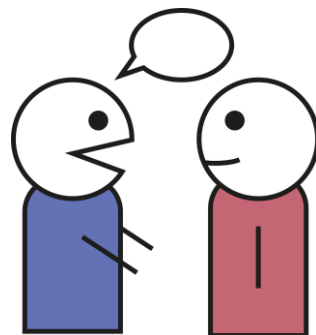

**Proposer**



**Orienter**

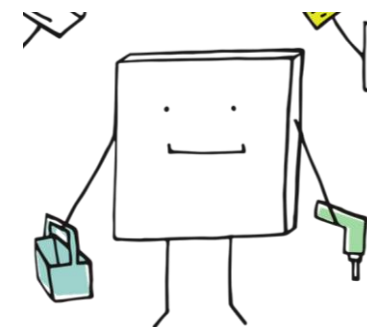

**Accompagner**

CO-ORGANISÉ  
AVEC LES COLLÈGES  
RÉGIONAUX

• Strasbourg • Reims • Dijon  
• Nancy • Besançon

**CONGRÈS  
NATIONAL**  
CNGE Collège Académique



24<sup>e</sup>

EXERCER  
ET ENSEIGNER  
LA MÉDECINE  
GÉNÉRALE



Strasbourg  
Palais de la musique et des congrès

20 • 21 • 22 NOVEMBRE 2024

# Repérer les patients éligibles



CO-ORGANISÉ  
AVEC LES COLLÈGES  
RÉGIONAUX

• Strasbourg • Reims • Dijon  
• Nancy • Besançon

# CONGRÈS NATIONAL

CNGE Collège Académique



24<sup>e</sup>

EXERCER  
ET ENSEIGNER  
LA MÉDECINE  
GÉNÉRALE



Strasbourg

Palais de la musique et des congrès

20 • 21 • 22 NOVEMBRE 2024

- Agé-e-s de **50 à 74 ans**
- fumeurs ou anciens fumeurs ayant arrêté depuis **moins de 15 ans**
- dont la consommation
  - **≥ 20 paquets/année** (soit par exemple 1 paquet par jour pendant 20 ans),
  - en descendant jusqu'à 15 cig/j pour une durée de consommation de 25 ans
  - et jusqu'à 10 cig/j pendant 30 ans,(ce qui permet de tenir compte de la **prédominance de la durée de consommation sur la quantité consommée** dans le risque de CP)

© Programme pilote de dépistage organisé des cancers du poumon / Synthèse des propositions retenues, collection « Recommandations et référentiels », Institut national du cancer, juillet 2024.



CO-ORGANISÉ  
AVEC LES COLLÈGES  
RÉGIONAUX

• Strasbourg • Reims • Dijon  
• Nancy • Besançon

# CONGRÈS NATIONAL

CNCG Collège Académique



24<sup>e</sup>

EXERCER  
ET ENSEIGNER  
LA MÉDECINE  
GÉNÉRALE



Strasbourg

Palais de la musique et des congrès

20 • 21 • 22 NOVEMBRE 2024

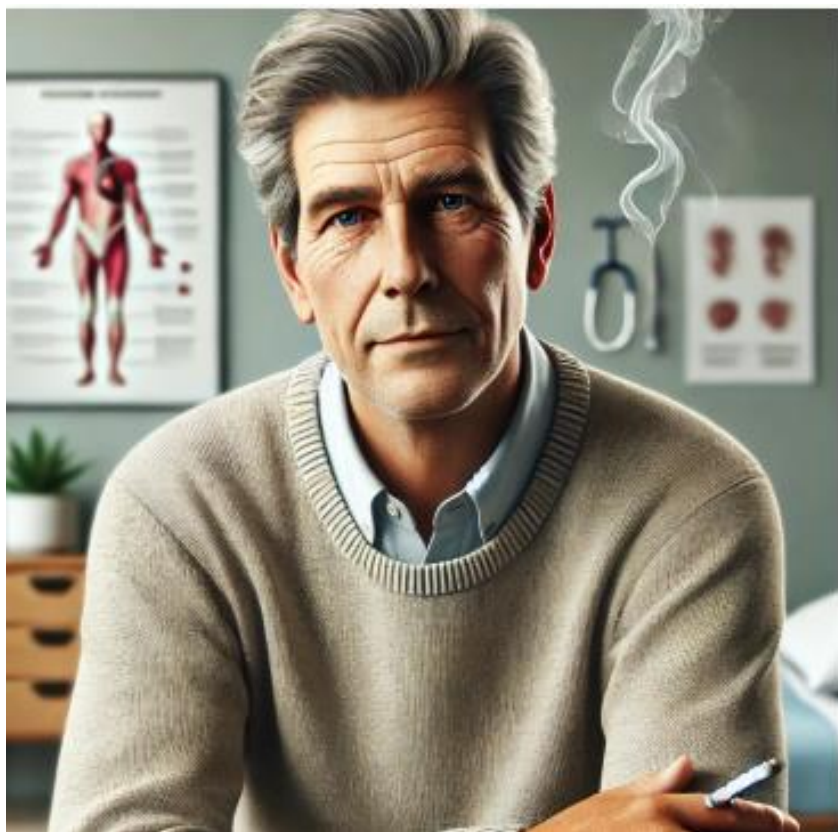

Image générée par LLM

- Patrick, 68 ans
- Sevré depuis l'âge de 54 ans
- « entre 3-4 et 10-12 cigarettes par jour »

*8 en moyenne ?*

- « quand j'étais jeune »

*18 ans ?*

- « puis je me suis mis à la pipe à un moment, et la je me suis dit que ça faisait trop »

*Comment  
quantifie-t-on la pipe déjà ?*



CO-ORGANISÉ  
AVEC LES COLLÈGES  
RÉGIONAUX

• Strasbourg • Reims • Dijon  
• Nancy • Besançon

# CONGRÈS NATIONAL

CNCG Collège Académique



24<sup>e</sup>

EXERCER  
ET ENSEIGNER  
LA MÉDECINE  
GÉNÉRALE



Strasbourg  
Palais de la musique et des congrès

20 • 21 • 22 NOVEMBRE 2024

eO

Fichier Edition Dossier Journal Courrier Gestion Dictionnaires Utilitaires Aide

Dossiers Agenda Calendrier Répertoire Cpte Rendu Biologie Notes CISP Pharmacie Journal

Dossier: [redacted] (3/3) TBS - Page 1 sur 1

Synthèse [redacted]

Thèmes Chronologie Problèmes Hiérarchie

- > M
- > Historique 4
  - Bronchopneumopathie chroni...
- > Prévention Homme
- Dispositifs médicaux 0
- Environnement 0
- Allergies 0
- > Traitement de fond - médicam... 2
  - SPIRIVA RESP 2,5MCG/DOSE...
- > Contacts 33
- > Biologie 1
- > Compte-rendu 10
- Examen plateau 0
- Vaccinations 0
- Prise en charge 0

02/09/2019 Prévention Homme

Prévention Homme Prescrire/saisir résultat H Date de travail 19/11/2024

Libellé	Noté le	Survenu le	F	Valeurs	Unité	C	Objectif	A	Echéance	P
Profession	20/11/2023	20/11/2023		auto-école		-				
Score2	19/11/2024	19/11/2024	>	Intermédiaire		-	N		19/11/2029	
Dépistage CCR	20/11/2023	20/11/2023	>	FIT négatif		-				
PAD_Automesure										
PAS_Automesure										
Tabac FdR	20/11/2023	20/11/2023	>	Arrêt de plus de 3...		-	N		20/11/2024	
Paquets*années	20/11/2023	20/11/2023		10	Paq...	-	N			
Alcool ventes/sem	20/11/2023	20/11/2023				-	N		20/11/2024	
Drogues	20/11/2023	20/11/2023	>	Aucune		-				
Ex phy>150mn/...	19/11/2024	19/11/2024	>	Pas envie		-	N		19/11/2025	
Sport										
Protection IST ?	19/11/2024	19/11/2024	>	Partenaire(s) excl...		-	N		19/11/2025	
Vaccin tetanos	20/11/2023	20/11/2023	>	DTP		-	N		20/11/2043	
Violences	19/11/2024	19/11/2024	>	Non		-	N			

utilisateurs 0 1

on ▼ P17

CO-ORGANISÉ  
AVEC LES COLLÈGES  
RÉGIONAUX

• Strasbourg • Reims • Dijon  
• Nancy • Besançon

# CONGRÈS NATIONAL

CNCG Collège Académique



24<sup>e</sup>

EXERCER  
ET ENSEIGNER  
LA MÉDECINE  
GÉNÉRALE



Strasbourg  
Palais de la musique et des congrès

20 • 21 • 22 NOVEMBRE 2024

Figure 1. Portion of the intake tool pertaining to smoking

Smoking:  Current  Former  Never

Recent Tobacco Use:  Last 7 Days  Last 6 Months  None

Smoking Start: \_\_\_\_\_ (age) \_\_\_\_\_ (year)

Smoking Cessation: \_\_\_\_\_ (age) \_\_\_\_\_ (year)

Packs Per Day:  1/8  1/4  1/2  3/4  1  2  3  4

Packs Years: \_\_\_\_\_ pyhx

Advised Patient to Quit:  Yes  No

Patient Ready to Quit:  Yes  No

Patient Wants Follow-up:  Yes  No

- Intégration d'outils dans nos logiciels améliore l'évaluation de la consommation de tabac

Barber, Canadian Family Physician, 2015





CO-ORGANISÉ  
AVEC LES COLLÈGES  
RÉGIONAUX

• Strasbourg • Reims • Dijon  
• Nancy • Besançon

**CONGRÈS  
NATIONAL**  
CNGE Collège Académique



24<sup>e</sup>

EXERCER  
ET ENSEIGNER  
LA MÉDECINE  
GÉNÉRALE



Strasbourg  
Palais de la musique et des congrès

20 • 21 • 22 NOVEMBRE 2024

# Score de risque de cancer

- Améliorer le repérage des patients à haut risque

- Plusieurs modèles prédictifs existent

---

Evaluation of risk prediction models to select lung cancer screening participants in Europe: a prospective cohort consortium analysis

Xiaoshuang Feng, Patrick Goodley, Karine Alcalá, Florence Guida, Rudolf Kaaks, Roel Vermeulen, George S Downward, Catalina Bonet, Sandra M Colorado-Yohar, Demetrius Albanes, Stephanie J Weinstein, Marcel Goldberg, Marie Zins, Caroline Relton, Arnulf Langhammer, AnneHeidi Skogholt, Mattias Johansson, Hilary A Robbins

Lancet Digit Health, 2024

- Utiliser un calcul de risque de cancer plutôt que le nombre de PA
  - Plus efficace en terme de mortalité et de cout (PA vs PLCOm)
  - Quel seuil de risque pour quel dépistage ?



Han S.S. Annals of Internal Medicine, 2023

CO-ORGANISÉ  
AVEC LES COLLÈGES  
RÉGIONAUX

- Strasbourg • Reims • Dijon
- Nancy • Besançon

# CONGRÈS NATIONAL

## CNCG Collège Académique

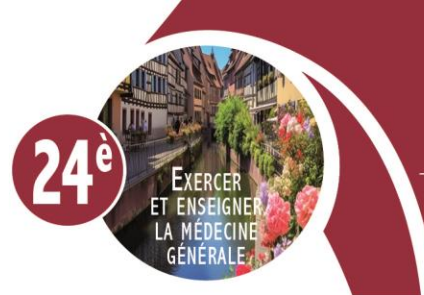

Strasbourg  
Palais de la musique et des congrès

20 • 21 • 22 NOVEMBRE 2024

### Simplified PLCOm2012: Selection criteria for lung cancer screening

Public | Pulmonology | Logistic regression

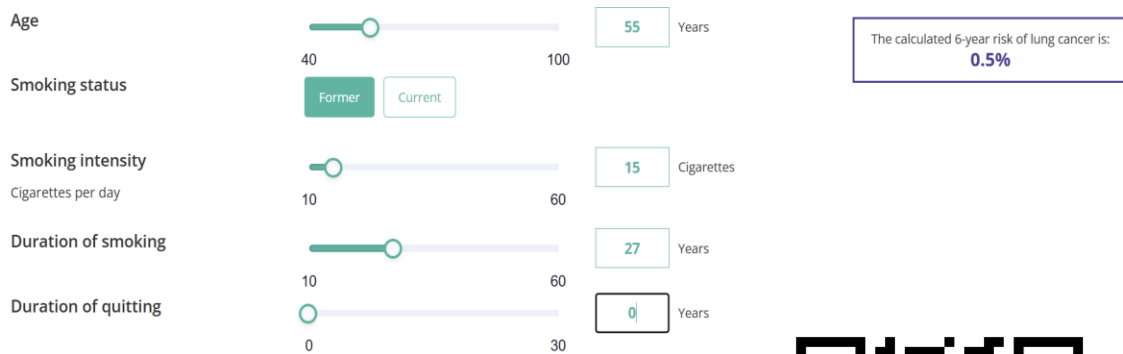

The calculated 6-year risk of lung cancer is: **0.5%**

Martin Tammemagi J Natl Cancer Inst 2011

<https://www.evidencio.com/models/show/993>

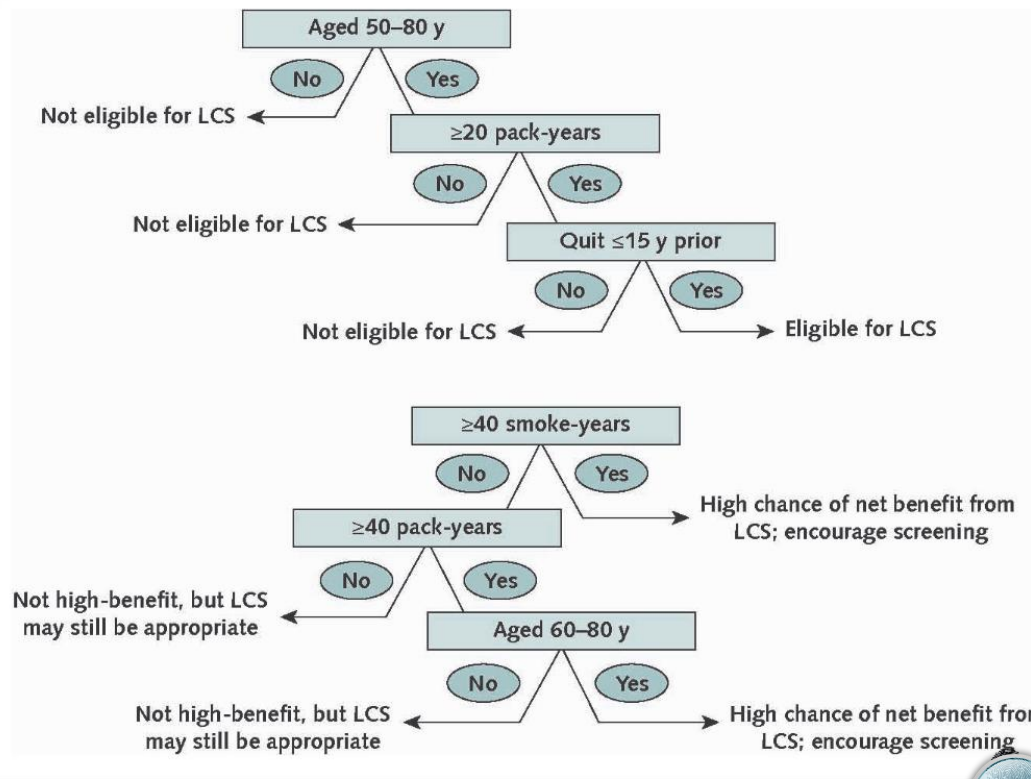

Figure 1. Simple criteria for identifying people for LCS.

Kearney Ann Int Med 2024



CO-ORGANISÉ  
AVEC LES COLLÈGES  
RÉGIONAUX

• Strasbourg • Reims • Dijon  
• Nancy • Besançon

**CONGRÈS  
NATIONAL**  
CNGE Collège Académique



24<sup>e</sup>

EXERCER  
ET ENSEIGNER  
LA MÉDECINE  
GÉNÉRALE



Strasbourg

Palais de la musique et des congrès

20 • 21 • 22 NOVEMBRE 2024

- S'appuiera-t-on sur nos logiciels pour identifier nos patients éligibles ? Sur des calculs de risque ?
- Est-ce que l'IA nous y aidera ?
- Pluriprofessionnel ?
- Temporalité ?



CO-ORGANISÉ  
AVEC LES COLLÈGES  
RÉGIONAUX

• Strasbourg • Reims • Dijon  
• Nancy • Besançon

**CONGRÈS  
NATIONAL**  
CNGE Collège Académique



24<sup>e</sup>

EXERCER  
ET ENSEIGNER  
LA MÉDECINE  
GÉNÉRALE



Strasbourg

Palais de la musique et des congrès

20 • 21 • 22 NOVEMBRE 2024

# Proposer

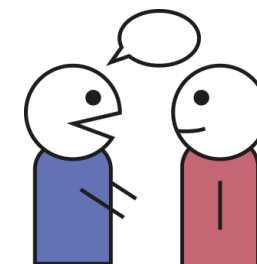

#CNGE2024

[www.congrescngc.fr](http://www.congrescngc.fr)



- Exercice connu, difficultés connues
  - Motif(s) de consultation, agenda patient et agenda médecin
  - Hiérarchisation dans une approche centrée patient
  - Fardeau pour le patient
  - Décision médicale partagée
- Patients éligibles : population particulière
  - Déjà pathologie ?
  - Convaincre pour les inscrire dans une démarche de prise en soins
  - Par un examen qui peut être lourd et anxiogène (imagerie)
  - Population hétérogène

Tran, Viet-Thi et al., Mayo Clinic Proceedings, 2020

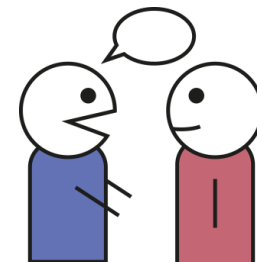

CO-ORGANISÉ  
AVEC LES COLLÈGES  
RÉGIONAUX

• Strasbourg • Reims • Dijon  
• Nancy • Besançon

**CONGRÈS  
NATIONAL**  
CNGE Collège Académique



24<sup>e</sup>

EXERCER  
ET ENSEIGNER  
LA MÉDECINE  
GÉNÉRALE



Strasbourg  
Palais de la musique et des congrès

20 • 21 • 22 NOVEMBRE 2024

- Devra-t-on prévoir des consultations dédiées pour aborder la question du dépistage ?
  - Y associer une démarche de sevrage
- Quels outils de décision médicale partagée ?
- Pluriprofessionnel ?

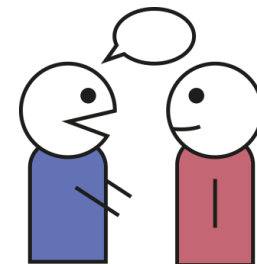

CO-ORGANISÉ  
AVEC LES COLLÈGES  
RÉGIONAUX

• Strasbourg • Reims • Dijon  
• Nancy • Besançon

**CONGRÈS  
NATIONAL**  
CNGE Collège Académique



24<sup>e</sup>

EXERCER  
ET ENSEIGNER  
LA MÉDECINE  
GÉNÉRALE



Strasbourg

Palais de la musique et des congrès

20 • 21 • 22 NOVEMBRE 2024

# Orienter



#CNGE2024

[www.congrescngc.fr](http://www.congrescngc.fr)

CO-ORGANISÉ  
AVEC LES COLLÈGES  
RÉGIONAUX

• Strasbourg • Reims • Dijon  
• Nancy • Besançon

**CONGRÈS  
NATIONAL**  
CNGE Collège Académique



24<sup>e</sup>

EXERCER  
ET ENSEIGNER  
LA MÉDECINE  
GÉNÉRALE



Strasbourg  
Palais de la musique et des congrès

20 • 21 • 22 NOVEMBRE 2024

- Accessibilité à l'imagerie
  - Impact sur les capacités du système de santé
  - Engorgement de la filière ?
- Impact environnemental
  - Engorgement de la filière ?

« En France, les activités du domaine de la santé contribuent à plus de 8 % des émissions de gaz à effet de serre »

Tudrej *et al* exercer 2024





CO-ORGANISÉ  
AVEC LES COLLÈGES  
RÉGIONAUX

• Strasbourg • Reims • Dijon  
• Nancy • Besançon

# CONGRÈS NATIONAL

CNCG Collège Académique



24<sup>e</sup>

EXERCER  
ET ENSEIGNER  
LA MÉDECINE  
GÉNÉRALE



Strasbourg  
Palais de la musique et des congrès

20 • 21 • 22 NOVEMBRE 2024

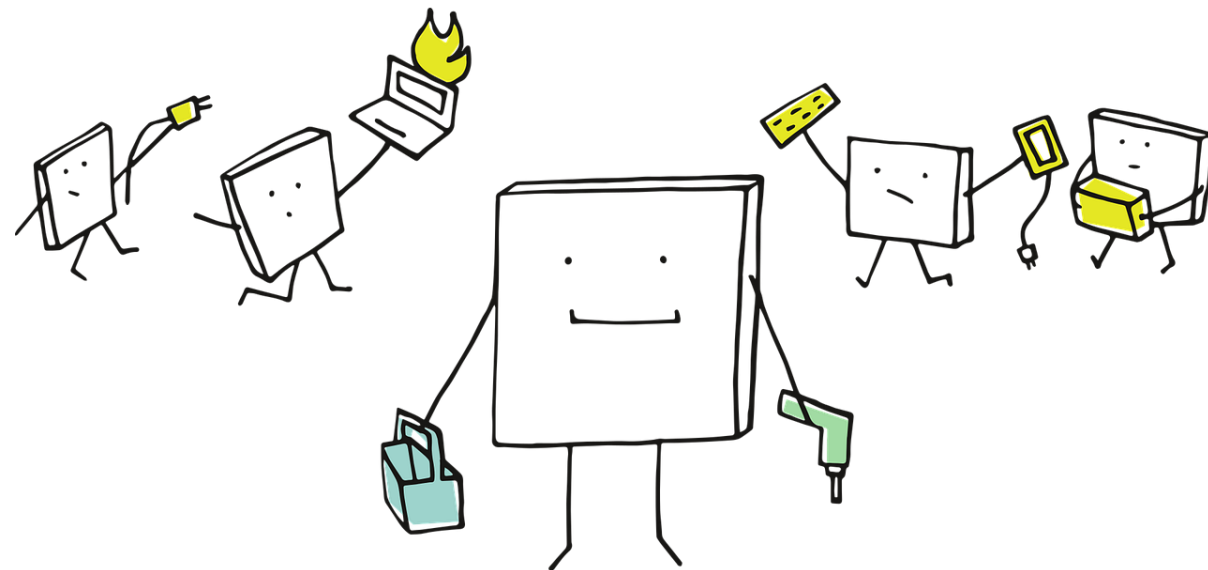

# Accompagner

CO-ORGANISÉ  
AVEC LES COLLÈGES  
RÉGIONAUX

• Strasbourg • Reims • Dijon  
• Nancy • Besançon

**CONGRÈS  
NATIONAL**  
CNGE Collège Académique



Strasbourg  
Palais de la musique et des congrès

20 • 21 • 22 NOVEMBRE 2024

# « Incidentalomes »

- Calcifications coronaires
  - Score de Shemesh – score calcique : et après ?
- Anévrisme de l'aorte
- Emphyseme
- Signes d'ostéoporose
  
- Chez des patients asymptomatiques ?
- Connaissance du patient et de ses antécédents
  
- Comment se préparer à accompagner ces patients ?
- Quel parcours ? Engorgement des filières ?

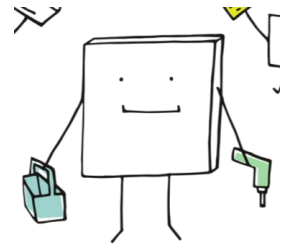

CO-ORGANISÉ  
AVEC LES COLLÈGES  
RÉGIONAUX

• Strasbourg • Reims • Dijon  
• Nancy • Besançon

**CONGRÈS  
NATIONAL**  
CNGE Collège Académique



24<sup>e</sup>

EXERCER  
ET ENSEIGNER  
LA MÉDECINE  
GÉNÉRALE



Strasbourg  
Palais de la musique et des congrès

20 • 21 • 22 NOVEMBRE 2024

# Soutenir l'engagement de nos patients

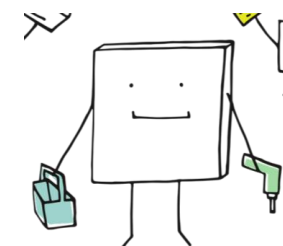

- Répétition de la mesure
  - Sur les 1300 patients avec un tabagisme de plus de 30PA âgés de 55 à 75 ans, 75% ont passé leur 1er scanner, 38% le 2ème et 28% le 3ème.
  - En s'appuyant sur des structures dédiées pour les relances et l'organisation

Leleu EBioMedicine 2024

- Rattraper les patients qui seraient moins observant  
*« L'homo medicus, cible idéale, mais introuvable, des campagnes de prévention »*

exercer n°243 juin 2024

Peretti-Watel P. Toulouse : Érès, 2017.

CO-ORGANISÉ  
AVEC LES COLLÈGES  
RÉGIONAUX

• Strasbourg • Reims • Dijon  
• Nancy • Besançon

# CONGRÈS NATIONAL

CNCG Collège Académique



24<sup>e</sup>

EXERCER  
ET ENSEIGNER  
LA MÉDECINE  
GÉNÉRALE



Strasbourg  
Palais de la musique et des congrès

20 • 21 • 22 NOVEMBRE 2024



**Repérer**

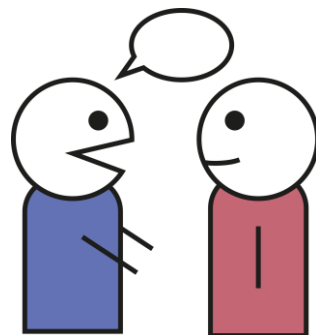

**Proposer**



**Orienter**

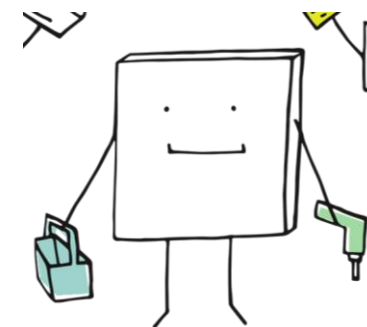

**Accompagner**

CO-ORGANISÉ  
AVEC LES COLLÈGES  
RÉGIONAUX

• Strasbourg • Reims • Dijon  
• Nancy • Besançon

**CONGRÈS  
NATIONAL**  
CNGE Collège Académique



24<sup>e</sup>

EXERCER  
ET ENSEIGNER  
LA MÉDECINE  
GÉNÉRALE



Strasbourg

Palais de la musique et des congrès

20 • 21 • 22 NOVEMBRE 2024

# Merci

[Celine.buffel-du-vaure@u-paris.fr](mailto:Celine.buffel-du-vaure@u-paris.fr)

#CNGE2024

[www.congrescngc.fr](http://www.congrescngc.fr)