



MEETT Centre de Conventions
& Congrès de

Toulouse

3 AU 5 DÉCEMBRE 2025

Montres moi ton cabinet : il me dira qui tu es....

RIVIERE Magalie – CCU de Médecine générale

Mercredi 03 Décembre 2025

Congrès national des généralistes enseignants 2025



Déclaration des liens d'intérêts : Aucun



Introduction

Commen

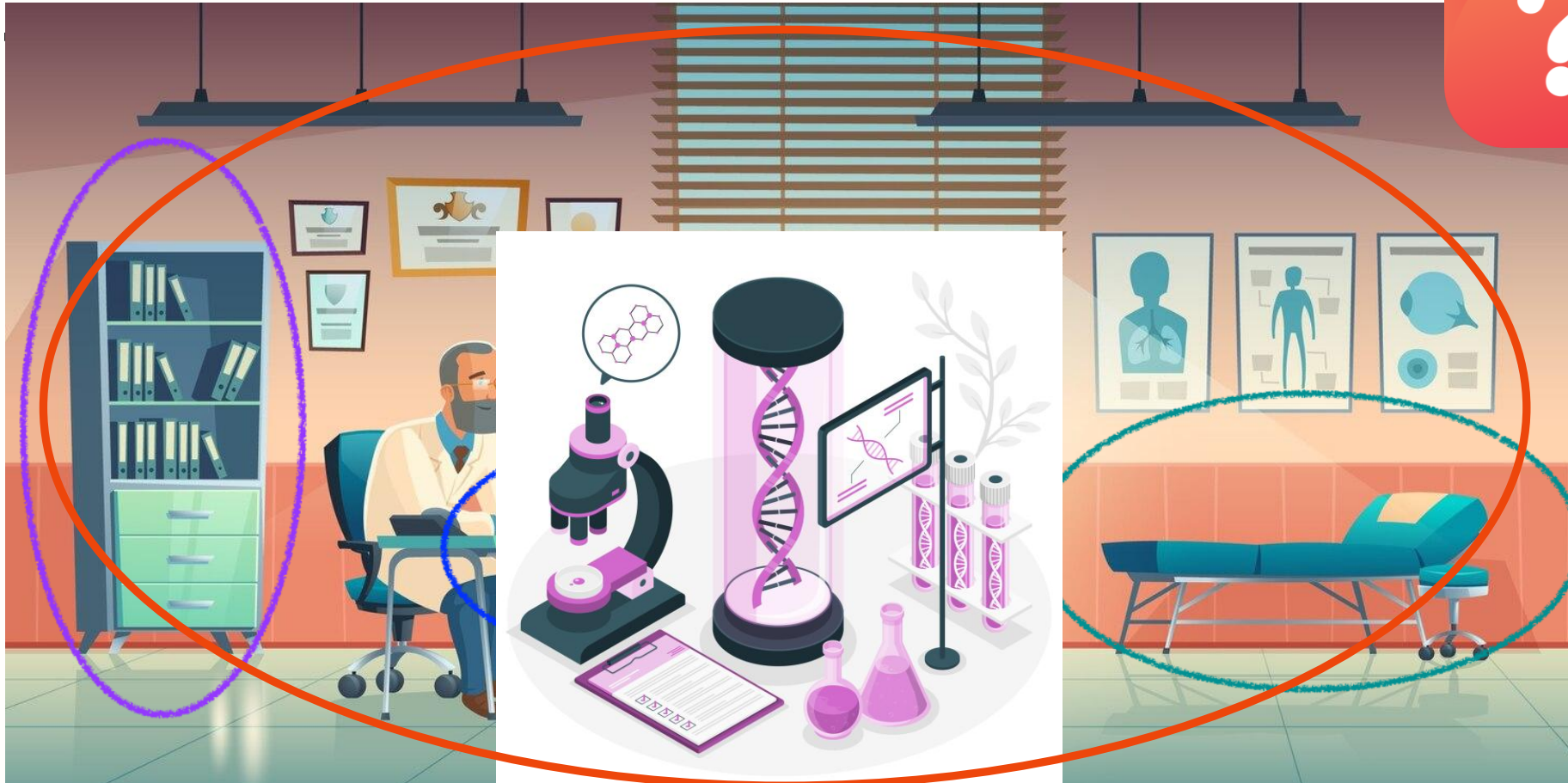

h lieu



MEETT Centre de Conventions
& Congrès de
Toulouse
3 AU 5 DÉCEMBRE 2025

Méthode



- Etude qualitative inspirée de la théorisation ancrée
- Population : échantillonnage raisonné théorique
- Recrutement : connaissance ou effet boule de neige
- Recueil des données : entretiens individuels semi-dirigés



Résultats

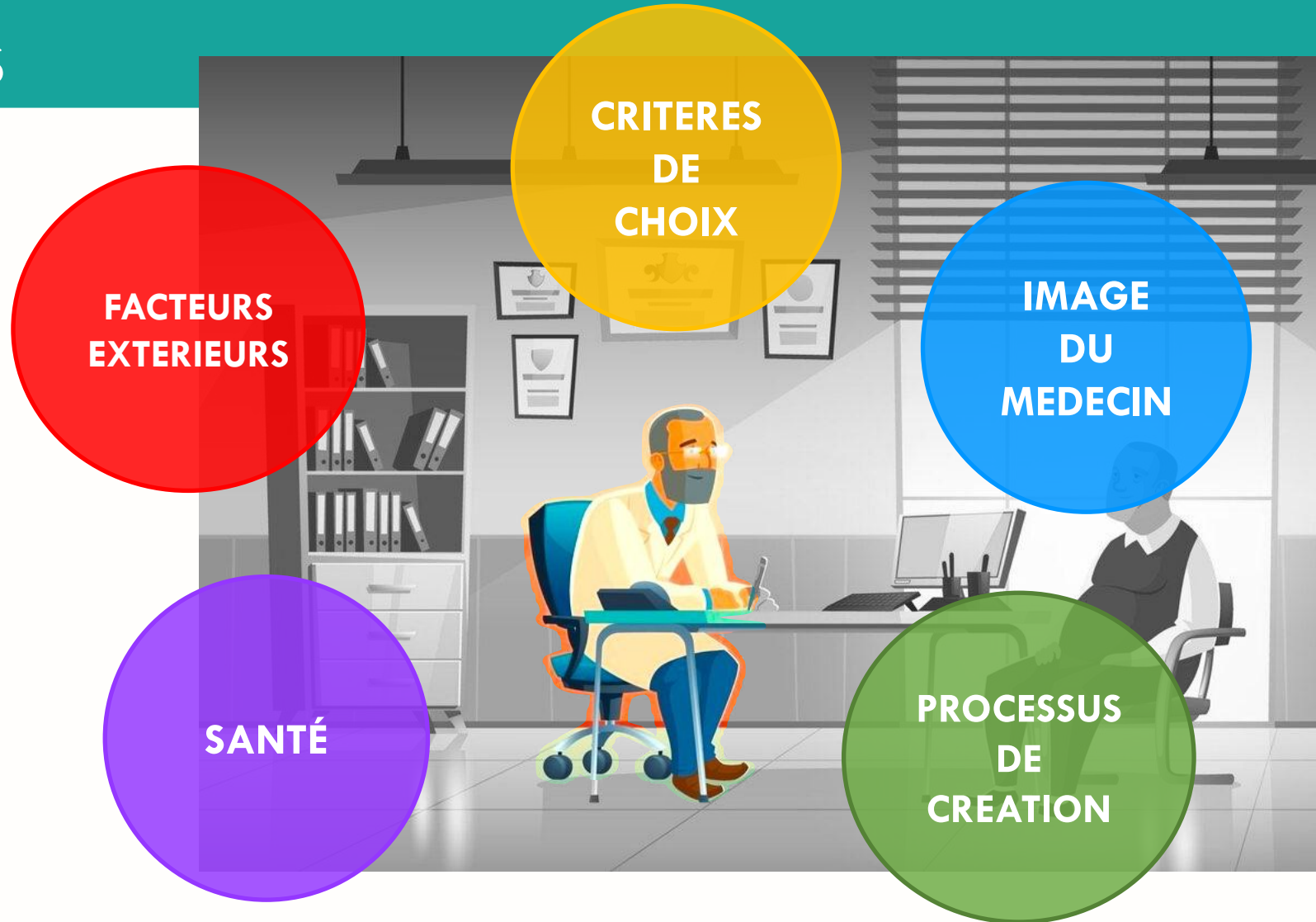

Les critères de choix

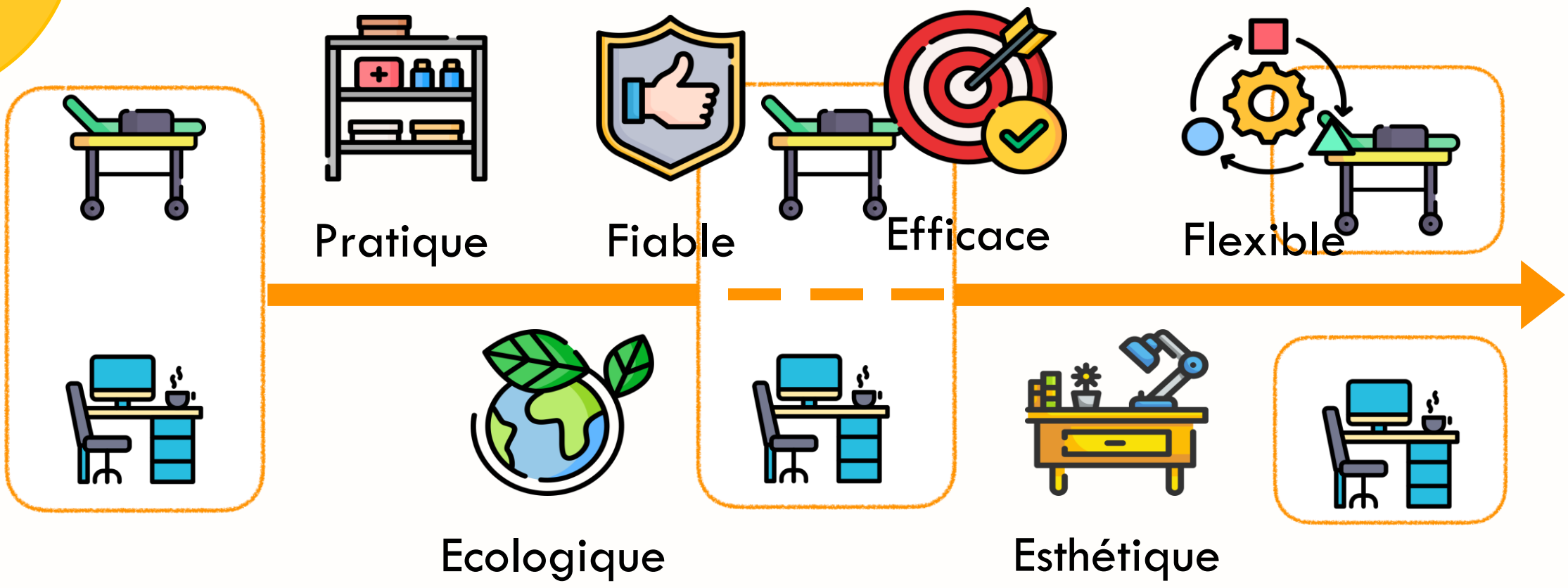

L'image du médecin

Les engagements

- Hygiène
- Secret professionnel
- Spécificités du patient
- Respect de l'intimité



« Quand les gens doivent se dénuder, comment on fait ? Est-ce que les gens mettent un loquet avec un tour de clé au risque que les gens ça les glace [...] ? » (M2)

Le processus de création

Un projet personnel

- Sa personnalité
- Sa distance professionnelle

« J'aime bien que le bureau soit épuré, qu'il y ait pas grand chose qui dépasse. ça va avec ma personnalité aussi, c'est comme

« Ah oui, en fait ma femme m'a dit que c'était trop personnel[...] Elle trouvait que c'était trop, que ça faisait trop, voilà, ça n'avait pas sa place dans le cabinet ». (A propos d'une photo d'Escalade) (M8)

« Le peu de couleurs que j'ai mis, c'est des couleurs un petit peu flashy. Jaune, moi je.. Voilà, moi je suis plutôt de bonne humeur

« ça représente la crainte originelle que je n'arrive pas à faire la différence entre le personnel et le patient et je pense que c'est pour ça que je mets quasiment rien de personnel dans mon cabinet.. » (M6)

Un projet de groupe



La santé (physique et mentale)

Un métier difficile



Prévention

- Système de sécurité
- Circuit patient
- Cadre - Confort
- Ergonomie
- Implantation

« Oui, ça m'est arrivé. Alors pas dans ces locaux là mais dans les locaux d'avant, mais oui, c'est la même chose ça m'est arrivé de me sentir... [...] Oui, oui, des trucs.. oui. Qui mettent très très mal à l'aise. Oui. ». (M4)

« Ça nous permet, si on a besoin de discuter entre nous entre deux patients ou d'aller aux toilettes [...] ou de faire une pause [...] de pas avoir 10 paires d'yeux qui nous suivent du regard et qui disent & ah ben, y'a déjà du retard et en fait, ça va pas être mon tour... ». (M4)

« Ça c'est bien, oui. [...] On était pas dans un confort. Ça travaillait dans une espèce de salle d'attente, c'est hyper y'avait pas possibilité.. c'est à dire que clairement, si on s'agresse, on ne peut pas fuir et là, voilà. ». (M4)

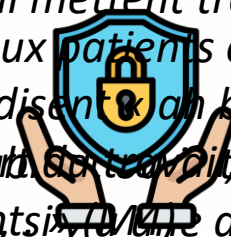



MEETT Centre de Conventions
& Congrès de

Toulouse

3 AU 5 DÉCEMBRE 2025

Les facteurs extérieurs



Des contraintes



Changer de perspectives

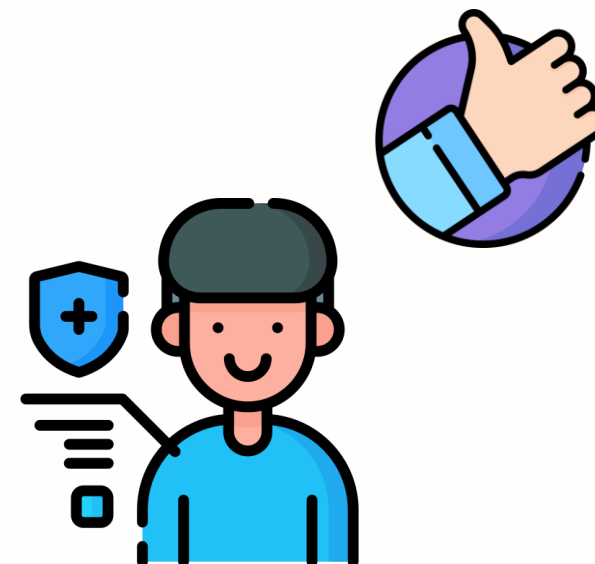



MEETT Centre de Conventions
& Congrès de

Toulouse

3 AU 5 DÉCEMBRE 2025

Conclusion





12/12
MEETT Centre de Conventions
& Congrès de
Toulouse
3 AU 5 DÉCEMBRE 2025

En vous remerciant de votre attention

magalie.riviere@univ-tours.fr

DUMG de TOURS



designed by  freepik