



MEETT Centre de Conventions
& Congrès de

Toulouse

3 AU 5 DÉCEMBRE 2025

Comprendre les Compétences Psychosociales

Les identifier et les mobiliser pour optimiser la prise en charge de nos patients

DPI

Membre du Bureau du CNGE – Secteur Recherche
IP du projet Skills PAVIP – Financement DGOS / ReSPIR

Pr Catherine LAPORTE

Jeudi 4 décembre 2025

Amphithéâtre Olympe de Gouge



MEETT Centre de Conventions
& Congrès de

Toulouse

3 AU 5 DÉCEMBRE 2025

Habiletés ou aptitudes psychosociales

life skills

Compétences **individuelles** de nature **psychologique**

Auto-évaluation positive
Estime de soi



Compétences cognitives

Exprimer ses émotions
de façon constructive
Coping



Compétences émotionnelles

Empathie



Compétences sociales



MEETT Centre de Conventions
& Congrès de

Toulouse

3 AU 5 DÉCEMBRE 2025



**World Health
Organization**

capacité d'une personne à répondre avec aux exigences
et aux épreuves de la vie quotidienne

>> bien-être physique, psychique et social

Santé mentale

~~Pathologie
Diagnostic~~



MEETT Centre de Conventions
& Congrès de

Toulouse

3 AU 5 DÉCEMBRE 2025

Dominique JEANNEL

PhD

Coordinatrice de thématiques de veille, de surveillance, de prévention et d'intervention

Direction de la prévention - promotion de la santé

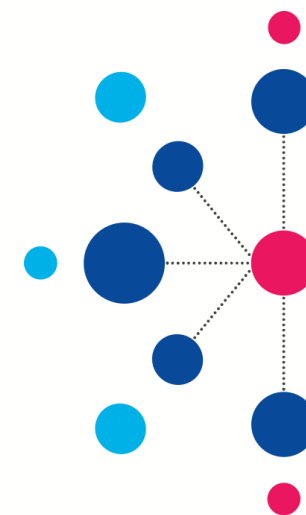

**Santé
publique
France**



MEETT Centre de Conventions
& Congrès de

Toulouse

3 AU 5 DÉCEMBRE 2025

Prévention & Promotion de la santé



GOUVERNEMENT

*Liberté
Égalité
Fraternité*

stratégie nationale

3-25 ans

2022-2037

9 ministères (santé et prévention, enseignement supérieur et de la recherche)



#CNGE2025 www.congrescngc.fr



MEETT Centre de Conventions
& Congrès de

Toulouse

3 AU 5 DÉCEMBRE 2025

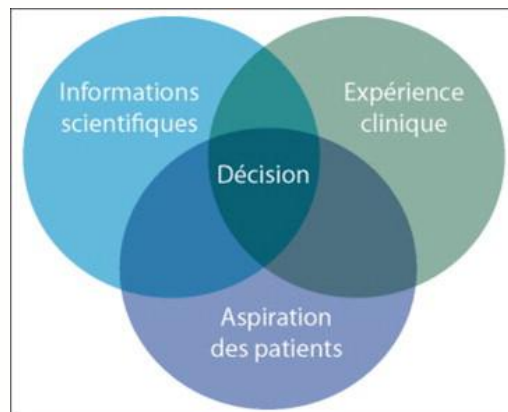



MEETT Centre de Conventions
& Congrès de

Toulouse

3 AU 5 DÉCEMBRE 2025

Carine SIMAR

Maître de conférences Sciences de l'Éducation et de la formation - Laboratoire Acté (UR4281)

Coordinatrice scientifique du projet Alliance



**Institut national
supérieur du professorat
et de l'éducation
Clermont Auvergne**

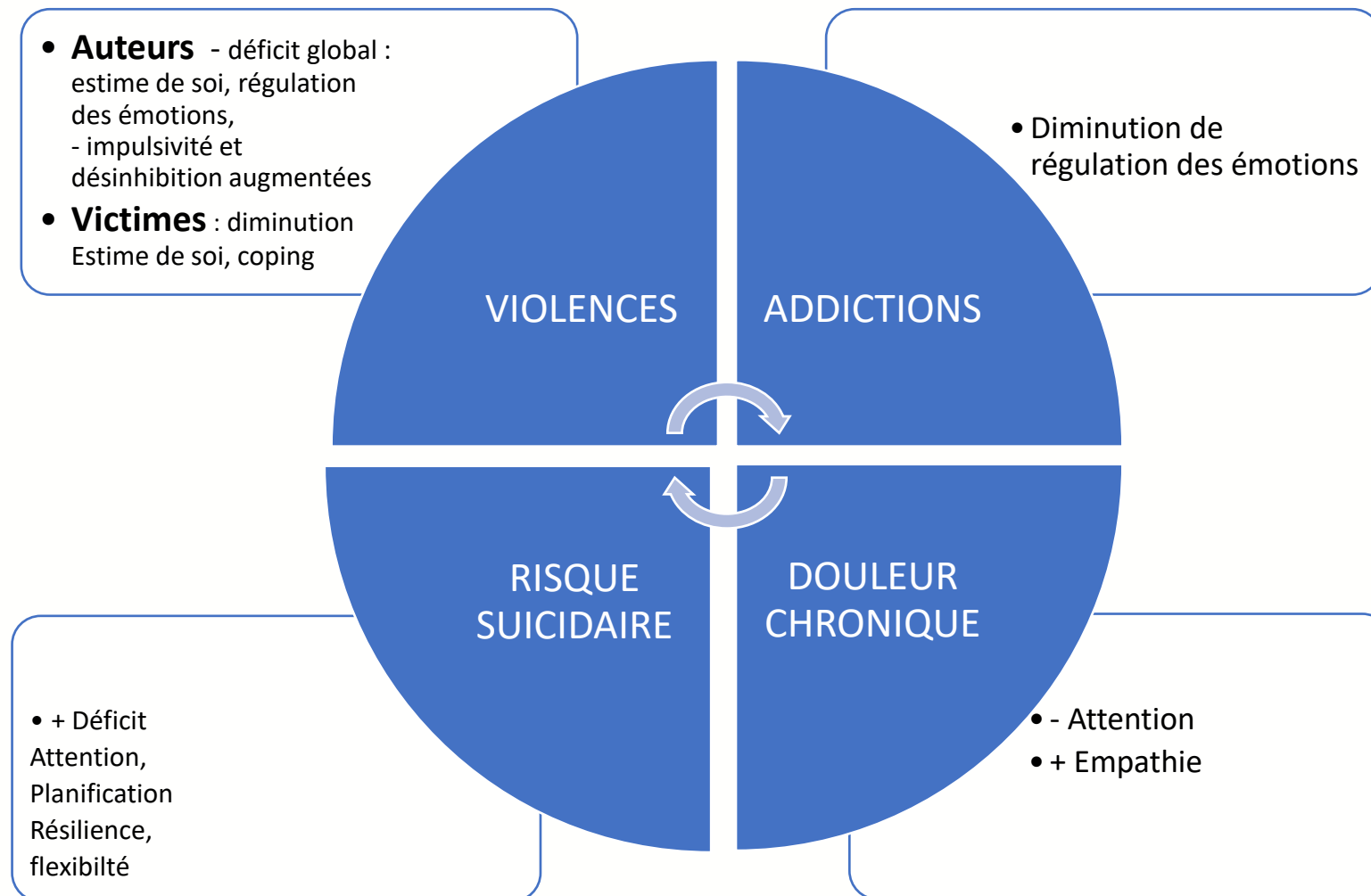



Evaluation des Compétences psychosociales

- de patients ayant un antécédent de tentative de suicide
- de patients présentant un risque suicidaire
- de patients sans aucun risque

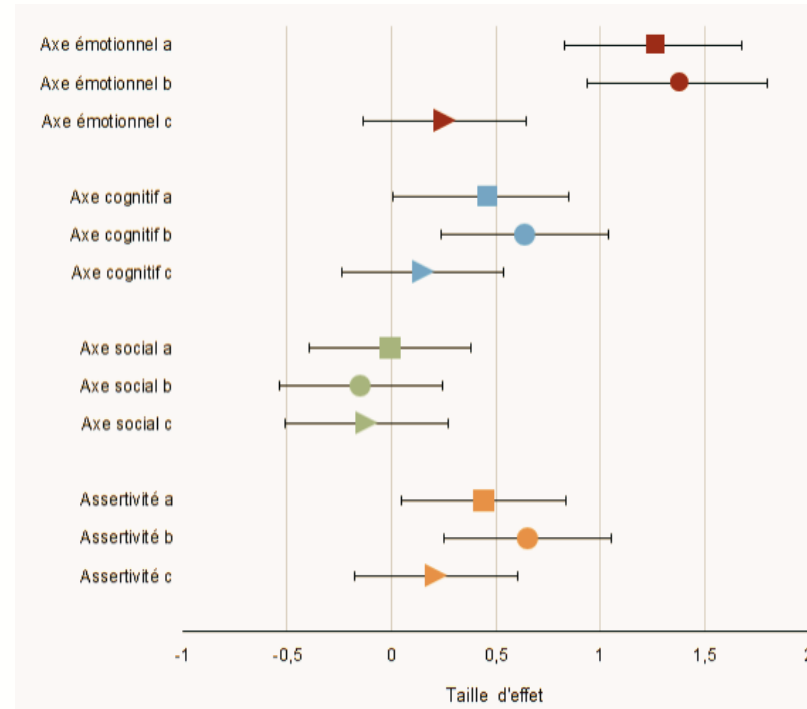
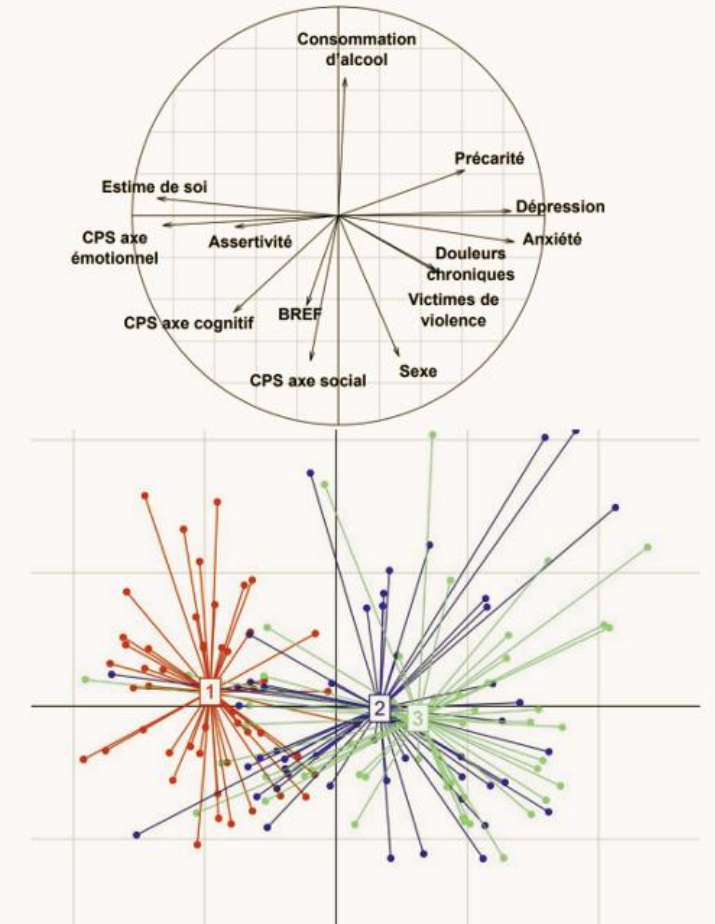

Figure 4a : Distribution des variables dans les trois groupes





MEETT Centre de Conventions
& Congrès de

Toulouse

3 AU 5 DÉCEMBRE 2025

Mathilde COGNET

Médecin Spécialiste en Médecine Générale
Vice-Présidente de CNGE Formation





MEETT Centre de Conventions
& Congrès de

Toulouse

3 AU 5 DÉCEMBRE 2025



Repérage précoce individuel



Programmes adaptés aux Soins Primaires





MEETT Centre de Conventions
& Congrès de

Toulouse

3 AU 5 DÉCEMBRE 2025



AVIS DU CONSEIL SCIENTIFIQUE DU COLLEGE NATIONAL DES GENERALISTES ENSEIGNANTS

A Paris, le 30/09/25,

**Mieux prévenir, repérer et accompagner les expériences
négatives vécues pendant l'enfance en médecine générale**



MEETT Centre de Conventions
& Congrès de

Toulouse

3 AU 5 DÉCEMBRE 2025





MEETT Centre de Conventions
& Congrès de

Toulouse

3 AU 5 DÉCEMBRE 2025

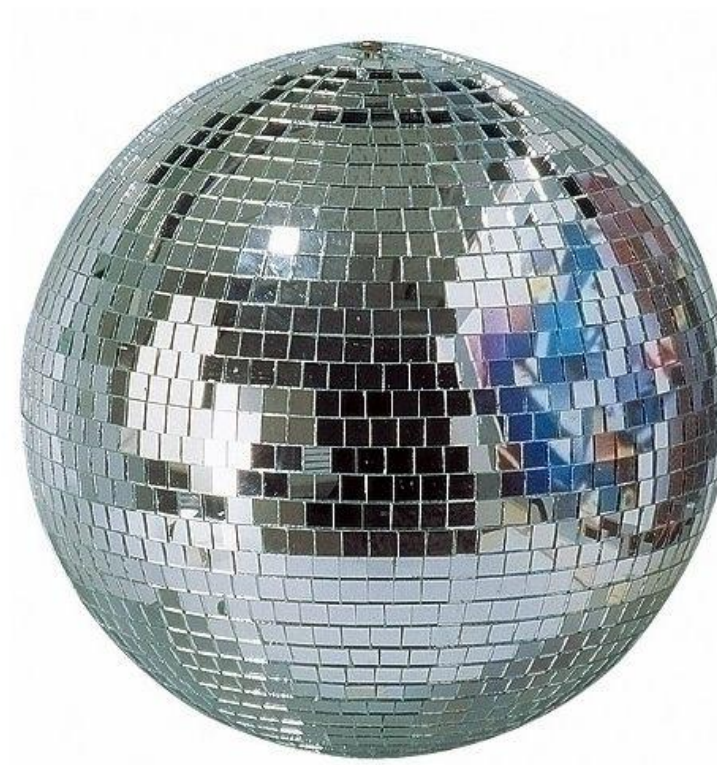

Prenez soin de vous